

PASIMETER

PSORIASIS AREA SEVERITY INDEX

Photographic guide



HEALTH SERVICES RESEARCH IN DERMATOLOGY AND NURSING
OUTCOMES RESEARCH

Prof. Dr. med. Matthias Augustin
Prof. Dr. med. Kristian Reich



1 ERYTHEM (RÖTUNG)



1= hellrot



2 = rot,
aber nicht dunkelrot

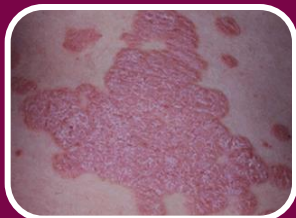

3 = dunkelrot



4 = düsterrot
Umschlag nach violett

Psoriasis Area and Severity Index – PASI

1) Schweregrad der psoriatischen Läsionen

Bitte kreisen Sie eine Zahl für jede der nachstehenden Effloreszenzen und Lokalisationen ein.

Ausprägungen der Effloreszenzen: 0 = keine 1 = gering 2 = mittel 3 = stark 4 = sehr stark

		Kopf	Rumpf	Arme	Beine
1	Erythem	0 1 2 3 4	0 1 2 3 4	0 1 2 3 4	0 1 2 3 4
2	Infiltration	0 1 2 3 4	0 1 2 3 4	0 1 2 3 4	0 1 2 3 4
3	Schuppung	0 1 2 3 4	0 1 2 3 4	0 1 2 3 4	0 1 2 3 4
4	Summe				

2) Befall der Körperoberfläche

Bitte vermerken Sie in Zeile 6 die befallene Fläche für die jeweiligen Lokalisationen. Kreisen Sie die jeweiligen Zahlen vor den Prozentangaben ein.

5		Kopf	Rumpf	Arme	Beine
6	Befallene Fläche	0 = Keine 1 = <10% 2 = 10-29% 3 = 30-49% 4 = 50-69% 5 = 70-89% 6 = 90-100%	0 = Keine 1 = <10% 2 = 10-29% 3 = 30-49% 4 = 50-69% 5 = 70-89% 6 = 90-100%	0 = Keine 1 = <10% 2 = 10-29% 3 = 30-49% 4 = 50-69% 5 = 70-89% 6 = 90-100%	0 = Keine 1 = <10% 2 = 10-29% 3 = 30-49% 4 = 50-69% 5 = 70-89% 6 = 90-100%
7	Produkt aus Zeile 4 + 6	□□	□□	□□	□□
8		x 0,10	x 0,30	x 0,20	x 0,40
9	Produkt aus Zeile 7 + 8	□□,□	□□,□	□□,□	□□,□

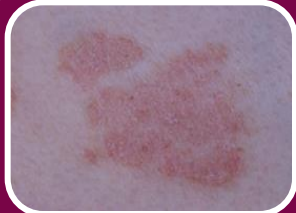

1= mild (0,25 mm)

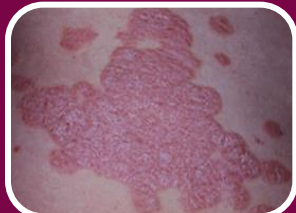
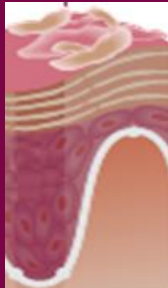

2 = moderat (0,5mm)

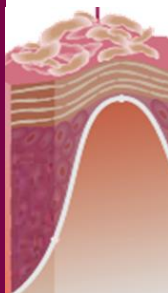

3 = schwer (1 mm)

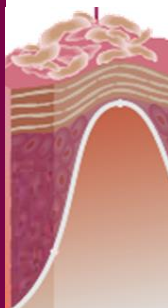

4 = sehr schwer (1,25mm)



Psoriasis Area and Severity Index – PASI

1) Schweregrad der psoriatischen Läsionen

Bitte kreisen Sie eine Zahl für jede der nachstehenden Effloreszenzen und Lokalisationen ein.

Ausprägungen der Effloreszenzen: 0 = keine 1 = gering 2 = mittel 3 = stark 4 = sehr stark

		Kopf	Rumpf	Arme	Beine
1	Erythem	0 1 2 3 4	0 1 2 3 4	0 1 2 3 4	0 1 2 3 4
2	Infiltration	0 1 2 3 4	0 1 2 3 4	0 1 2 3 4	0 1 2 3 4
3	Schuppung	0 1 2 3 4	0 1 2 3 4	0 1 2 3 4	0 1 2 3 4
4	Summe				

2) Befall der Körperoberfläche

Bitte vermerken Sie in Zeile 6 die befallene Fläche für die jeweiligen Lokalisationen. Kreisen Sie die jeweiligen Zahlen vor den Prozentangaben ein.

5		Kopf	Rumpf	Arme	Beine
6	Befallene Fläche	0 = Keine 1 = <10% 2 = 10-29% 3 = 30-49% 4 = 50-69% 5 = 70-89% 6 = 90-100%	0 = Keine 1 = <10% 2 = 10-29% 3 = 30-49% 4 = 50-69% 5 = 70-89% 6 = 90-100%	0 = Keine 1 = <10% 2 = 10-29% 3 = 30-49% 4 = 50-69% 5 = 70-89% 6 = 90-100%	0 = Keine 1 = <10% 2 = 10-29% 3 = 30-49% 4 = 50-69% 5 = 70-89% 6 = 90-100%
7	Produkt aus Zeile 4 + 6	□ □	□ □	□ □	□ □
8		x 0,10	x 0,30	x 0,20	x 0,40
9	Produkt aus Zeile 7 + 8	□ □ , □	□ □ , □	□ □ , □	□ □ , □



1= vorwiegend feine Schuppung auf einem Teil der Läsion



2 = rauere Schuppung auf einem Großteil der Läsion



3 = raue, dicke Schuppung auf einem Großteil der Läsion



4 = sehr raue, sehr dicke Schuppung auf der gesamten Läsion

Psoriasis Area and Severity Index – PASI

1) Schweregrad der psoriatischen Läsionen

Bitte kreisen Sie eine Zahl für jede der nachstehenden Effloreszenzen und Lokalisationen ein.

Ausprägungen der Effloreszenzen: 0 = keine 1 = gering 2 = mittel 3 = stark 4 = sehr stark

		Kopf	Rumpf	Arme	Beine
1	Erythem	0 1 2 3 4	0 1 2 3 4	0 1 2 3 4	0 1 2 3 4
2	Infiltration	0 1 2 3 4	0 1 2 3 4	0 1 2 3 4	0 1 2 3 4
3	Schuppung	0 1 2 3 4	0 1 2 3 4	0 1 2 3 4	0 1 2 3 4
4	Summe				

2) Befall der Körperoberfläche

Bitte vermerken Sie in Zeile 6 die befallene Fläche für die jeweiligen Lokalisationen. Kreisen Sie die jeweiligen Zahlen vor den Prozentangaben ein.

5		Kopf	Rumpf	Arme	Beine
6	Befallene Fläche	0 = Keine 1 = <10% 2 = 10-29% 3 = 30-49% 4 = 50-69% 5 = 70-89% 6 = 90-100%	0 = Keine 1 = <10% 2 = 10-29% 3 = 30-49% 4 = 50-69% 5 = 70-89% 6 = 90-100%	0 = Keine 1 = <10% 2 = 10-29% 3 = 30-49% 4 = 50-69% 5 = 70-89% 6 = 90-100%	0 = Keine 1 = <10% 2 = 10-29% 3 = 30-49% 4 = 50-69% 5 = 70-89% 6 = 90-100%
7	Produkt aus Zeile 4 + 6	□ □	□ □	□ □	□ □
8		x 0,10	x 0,30	x 0,20	x 0,40
9	Produkt aus Zeile 7 + 8	□ □ , □	□ □ , □	□ □ , □	□ □ , □

Die Abschätzung der von der Psoriasis befallenen Körperoberfläche erfolgt getrennt für die vier Körperregionen mit folgender Skalenbewertung.

Als orientierende Hilfe kann die „Hand-Methode“ angewendet werden.

Die Größe der gesamten Handfläche des Patienten gibt für die einzelnen Körperregionen (Kopf, Rumpf, Arme, Beine) die prozentuale Näherung an. Hierbei gilt, dass 1 Handfläche des Patienten an den Körperarealen folgende Oberfläche entspricht:



KOPF: 10% der Oberfläche

RUMPF: 3,3% der Oberfläche

ARME: 5% der Oberfläche

BEINE: 2,5% der Oberfläche

5/6

Psoriasis Area and Severity Index – PASI

1) Schweregrad der psoriatischen Läsionen

Bitte kreisen Sie eine Zahl für jede der nachstehenden Effloreszenzen und Lokalisationen ein.

Ausprägungen der Effloreszenzen: 0 = keine 1 = gering 2 = mittel 3 = stark 4 = sehr stark

		Kopf	Rumpf	Arme	Beine
1	Erythem	0 1 2 3 4	0 1 2 3 4	0 1 2 3 4	0 1 2 3 4
2	Infiltration	0 1 2 3 4	0 1 2 3 4	0 1 2 3 4	0 1 2 3 4
3	Schuppung	0 1 2 3 4	0 1 2 3 4	0 1 2 3 4	0 1 2 3 4
4	Summe				

2) Befall der Körperoberfläche

Bitte vermerken Sie in Zeile 6 die befallene Fläche für die jeweiligen Lokalisationen. Kreisen Sie die jeweiligen Zahlen vor den Prozentangaben ein.

5		Kopf	Rumpf	Arme	Beine
6	Befallene Fläche	0 = Keine 1 = <10% 2 = 10-29% 3 = 30-49% 4 = 50-69% 5 = 70-89% 6 = 90-100%	0 = Keine 1 = <10% 2 = 10-29% 3 = 30-49% 4 = 50-69% 5 = 70-89% 6 = 90-100%	0 = Keine 1 = <10% 2 = 10-29% 3 = 30-49% 4 = 50-69% 5 = 70-89% 6 = 90-100%	0 = Keine 1 = <10% 2 = 10-29% 3 = 30-49% 4 = 50-69% 5 = 70-89% 6 = 90-100%
7	Produkt aus Zeile 4 + 6	□□	□□	□□	□□
8		x 0,10	x 0,30	x 0,20	x 0,40
9	Produkt aus Zeile 7 + 8	□□, □	□□, □	□□, □	□□, □

Wenn möglich, sollte ein Patient immer von demselben Untersucher bewertet werden.

Postinflammatorische Hypo- oder Hyperpigmentierung wird als „0“ gewertet (sofern keine Infiltration oder Schuppung vorhanden sind).

Die Abschätzung der von der Psoriasis befallenen Körperoberfläche erfolgt getrennt für die vier Körperregionen. Für jede dieser vier Regionen wird auf einer 7-Punkte-Skala angegeben, wie groß der Anteil der Hautfläche ist, auf der sich die Psoriasis-Herde befinden:

Die Skalenbewertung erfolgt numerisch von 0 bis 6:

- 0 = Keine
- 1 = <10%
- 2 = 10-29%
- 3 = 30-49%
- 4 = 50-69%
- 5 = 70-89%
- 6 = 90-100%

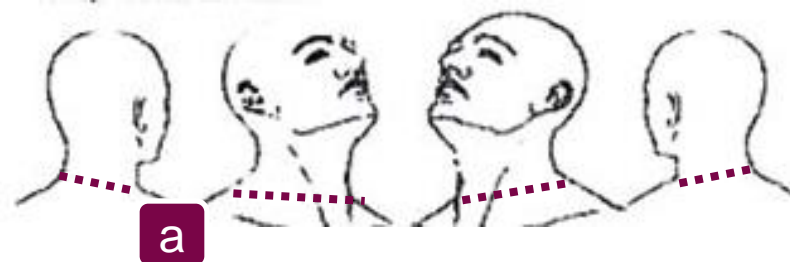

a Der Hals wird als Teil des Kopfes berechnet.

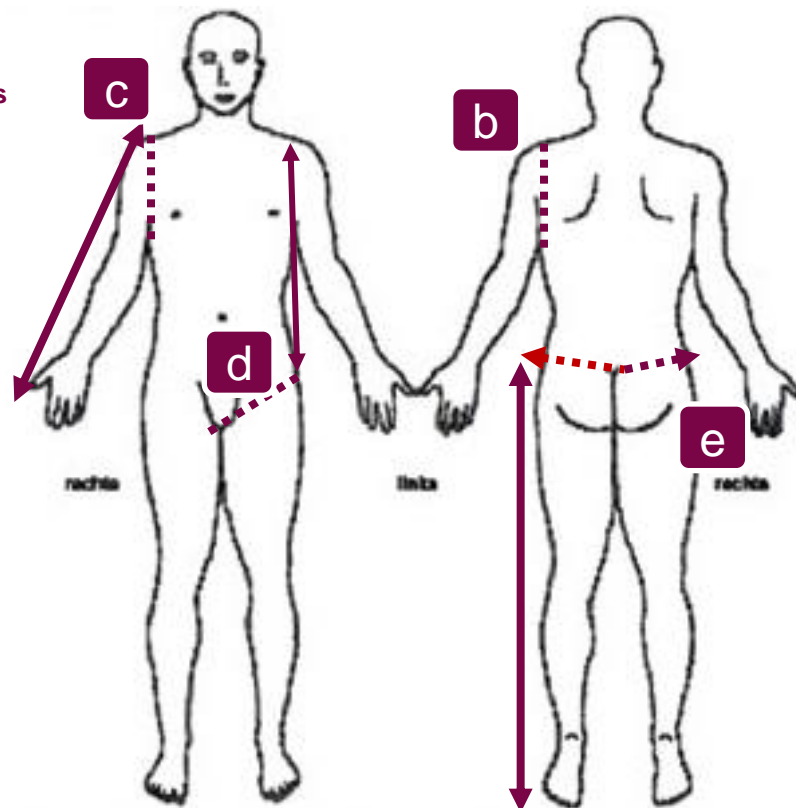

b Die Schulter wird als Teil des Armes berechnet.

c Die Achseln werden als Teil des Rumpfes berechnet.

d Die Leisten werden als Teil des Rumpfes berechnet.

e Das Gesäß wird als Teil der Beine berechnet.



1 Handfläche des Patienten entspricht ca. 10% der Oberfläche des Kopfes



6

Psoriasis Area and Severity Index – PASI

1) Schweregrad der psoriatischen Läsionen

Bitte kreisen Sie eine Zahl für jede der nachstehenden Effloreszenzen und Lokalisationen ein.

Ausprägungen der Effloreszenzen: 0 = keine 1 = gering 2 = mittel 3 = stark 4 = sehr stark

		Kopf	Rumpf	Arme	Beine
1	Erythem	0 1 2 3 4	0 1 2 3 4	0 1 2 3 4	0 1 2 3 4
2	Infiltration	0 1 2 3 4	0 1 2 3 4	0 1 2 3 4	0 1 2 3 4
3	Schuppung	0 1 2 3 4	0 1 2 3 4	0 1 2 3 4	0 1 2 3 4
4	Summe				

2) Befall der Körperoberfläche

Bitte vermerken Sie in Zeile 6 die befallene Fläche für die jeweiligen Lokalisationen. Kreisen Sie die jeweiligen Zahlen vor den Prozentangaben ein.

5		Kopf	Rumpf	Arme	Beine
6	Befallene Fläche	0 = Keine 1 = <10% 2 = 10-29% 3 = 30-49% 4 = 50-69% 5 = 70-89% 6 = 90-100%	0 = Keine 1 = <10% 2 = 10-29% 3 = 30-49% 4 = 50-69% 5 = 70-89% 6 = 90-100%	0 = Keine 1 = <10% 2 = 10-29% 3 = 30-49% 4 = 50-69% 5 = 70-89% 6 = 90-100%	0 = Keine 1 = <10% 2 = 10-29% 3 = 30-49% 4 = 50-69% 5 = 70-89% 6 = 90-100%
7	Produkt aus Zeile 4 + 6	□□□	□□□	□□□	□□□
8		x 0,10	x 0,30	x 0,20	x 0,40
9	Produkt aus Zeile 7 + 8	□□□,□	□□□,□	□□□,□	□□□,□

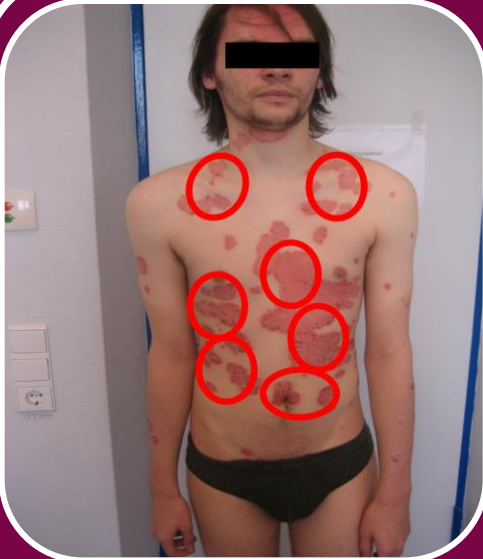

1 Handfläche des Patienten entspricht ca. 3,3% der Oberfläche des Rumpfes



Psoriasis Area and Severity Index – PASI

1) Schweregrad der psoriatischen Läsionen

Bitte kreisen Sie eine Zahl für jede der nachstehenden Effloreszenzen und Lokalisationen ein.

Ausprägungen der Effloreszenzen: 0 = keine 1 = gering 2 = mittel 3 = stark 4 = sehr stark

		Kopf	Rumpf	Arme	Beine
1	Erythem	0 1 2 3 4	0 1 2 3 4	0 1 2 3 4	0 1 2 3 4
2	Infiltration	0 1 2 3 4	0 1 2 3 4	0 1 2 3 4	0 1 2 3 4
3	Schuppung	0 1 2 3 4	0 1 2 3 4	0 1 2 3 4	0 1 2 3 4
4	Summe				

6

2) Befall der Körperoberfläche

Bitte vermerken Sie in Zeile 6 die befallene Fläche für die jeweiligen Lokalisationen. Kreisen Sie die jeweiligen Zahlen vor den Prozentangaben ein.

5		Kopf	Rumpf	Arme	Beine
6	Befallene Fläche	0 = Keine 1 = <10% 2 = 10-29% 3 = 30-49% 4 = 50-69% 5 = 70-89% 6 = 90-100%	0 = Keine 1 = <10% 2 = 10-29% 3 = 30-49% 4 = 50-69% 5 = 70-89% 6 = 90-100%	0 = Keine 1 = <10% 2 = 10-29% 3 = 30-49% 4 = 50-69% 5 = 70-89% 6 = 90-100%	0 = Keine 1 = <10% 2 = 10-29% 3 = 30-49% 4 = 50-69% 5 = 70-89% 6 = 90-100%
7	Produkt aus Zeile 4 + 6	□□□	□□□	□□□	□□□
8		x 0,10	x 0,30	x 0,20	x 0,40
9	Produkt aus Zeile 7 + 8	□□□,□	□□□,□	□□□,□	□□□,□



1 Handfläche des Patienten entspricht ca. 5% der Oberfläche der Arme



Psoriasis Area and Severity Index – PASI

1) Schweregrad der psoriatischen Läsionen

Bitte kreisen Sie eine Zahl für jede der nachstehenden Effloreszenzen und Lokalisationen ein.

Ausprägungen der Effloreszenzen: 0 = keine 1 = gering 2 = mittel 3 = stark 4 = sehr stark

		Kopf	Rumpf	Arme	Beine
1	Erythem	0 1 2 3 4	0 1 2 3 4	0 1 2 3 4	0 1 2 3 4
2	Infiltration	0 1 2 3 4	0 1 2 3 4	0 1 2 3 4	0 1 2 3 4
3	Schuppung	0 1 2 3 4	0 1 2 3 4	0 1 2 3 4	0 1 2 3 4
4	Summe				

6

2) Befall der Körperoberfläche

Bitte vermerken Sie in Zeile 6 die befallene Fläche für die jeweiligen Lokalisationen. Kreisen Sie die jeweiligen Zahlen vor den Prozentangaben ein.

5		Kopf	Rumpf	Arme	Beine
6	Befallene Fläche	0 = Keine 1 = <10% 2 = 10-29% 3 = 30-49% 4 = 50-69% 5 = 70-89% 6 = 90-100%	0 = Keine 1 = <10% 2 = 10-29% 3 = 30-49% 4 = 50-69% 5 = 70-89% 6 = 90-100%	0 = Keine 1 = <10% 2 = 10-29% 3 = 30-49% 4 = 50-69% 5 = 70-89% 6 = 90-100%	0 = Keine 1 = <10% 2 = 10-29% 3 = 30-49% 4 = 50-69% 5 = 70-89% 6 = 90-100%
7	Produkt aus Zeile 4 + 6	□□□	□□□	□□□	□□□
8		x 0,10	x 0,30	x 0,20	x 0,40
9	Produkt aus Zeile 7 + 8	□□□, □	□□□, □	□□□, □	□□□, □



1 Handfläche des Patienten entspricht ca. 2,5% der Oberfläche der Beine



6

Psoriasis Area and Severity Index – PASI

1) Schweregrad der psoriatischen Läsionen

Bitte kreisen Sie eine Zahl für jede der nachstehenden Effloreszenzen und Lokalisationen ein.

Ausprägungen der Effloreszenzen: 0 = keine 1 = gering 2 = mittel 3 = stark 4 = sehr stark

		Kopf	Rumpf	Arme	Beine
1	Erythem	0 1 2 3 4	0 1 2 3 4	0 1 2 3 4	0 1 2 3 4
2	Infiltration	0 1 2 3 4	0 1 2 3 4	0 1 2 3 4	0 1 2 3 4
3	Schuppung	0 1 2 3 4	0 1 2 3 4	0 1 2 3 4	0 1 2 3 4
4	Summe				

2) Befall der Körperoberfläche

Bitte vermerken Sie in Zeile 6 die befallene Fläche für die jeweiligen Lokalisationen. Kreisen Sie die jeweiligen Zahlen vor den Prozentangaben ein.

5		Kopf	Rumpf	Arme	Beine
6	Befallene Fläche	0 = Keine 1 = <10% 2 = 10-29% 3 = 30-49% 4 = 50-69% 5 = 70-89% 6 = 90-100%	0 = Keine 1 = <10% 2 = 10-29% 3 = 30-49% 4 = 50-69% 5 = 70-89% 6 = 90-100%	0 = Keine 1 = <10% 2 = 10-29% 3 = 30-49% 4 = 50-69% 5 = 70-89% 6 = 90-100%	0 = Keine 1 = <10% 2 = 10-29% 3 = 30-49% 4 = 50-69% 5 = 70-89% 6 = 90-100%
7	Produkt aus Zeile 4 + 6	□□□	□□□	□□□	□□□
8		x 0,10	x 0,30	x 0,20	x 0,40
9	Produkt aus Zeile 7 + 8	□□□,□	□□□,□	□□□,□	□□□,□

Für jeden Teilbereich wird nun ein Score bestimmt:

Score Kopf:

Scores für Rötung, Schuppung und Verdickung am Kopf (Summe zwischen 0 und 16) multipliziert mit der Körperoberfläche (Kopf 0-6), multipliziert mit 0.1

Score Arme:

Scores für Rötung, Schuppung und Verdickung an den Armen (Summe zwischen 0 und 16) multipliziert mit der Körperoberfläche (Arme 0-6), multipliziert mit 0.2

Score Stamm:

Scores für Rötung, Schuppung und Verdickung am Stamm (Summe zwischen 0 und 16), multipliziert mit der Körperoberfläche Stamm (zwischen 0 und 6), multipliziert mit 0.3

Score Beine:

Scores für Juckreiz, Rötung, Schuppung und Verdickung (Summe zwischen 0 und 16), multipliziert mit der Körperoberfläche Beine (zwischen 0-6) multipliziert mit 0.4

Die Addition der 4 Teilscores ergibt ein Gesamtscore

(zwischen 0 und 72)

= PASI

Psoriasis Area and Severity Index – PASI

1) Schweregrad der psoriatischen Läsionen

Bitte kreisen Sie eine Zahl für jede der nachstehenden Effloreszenzen und Lokalisationen ein.

Ausprägungen der Effloreszenzen: 0 = keine 1 = gering 2 = mittel 3 = stark 4 = sehr stark

		Kopf	Rumpf	Arme	Beine
1	Erythem	0 1 2 3 4	0 1 2 3 4	0 1 2 3 4	0 1 2 3 4
2	Infiltration	0 1 2 3 4	0 1 2 3 4	0 1 2 3 4	0 1 2 3 4
3	Schuppung	0 1 2 3 4	0 1 2 3 4	0 1 2 3 4	0 1 2 3 4
4	Summe				

2) Befall der Körperoberfläche

Bitte vermerken Sie in Zeile 6 die befallene Fläche für die jeweiligen Lokalisationen. Kreisen Sie die jeweiligen Zahlen vor den Prozentangaben ein.

		Kopf	Rumpf	Arme	Beine
5					
6	Befallene Fläche	0 = Keine 1 = <10% 2 = 10-29% 3 = 30-49% 4 = 50-69% 5 = 70-89% 6 = 90-100%	0 = Keine 1 = <10% 2 = 10-29% 3 = 30-49% 4 = 50-69% 5 = 70-89% 6 = 90-100%	0 = Keine 1 = <10% 2 = 10-29% 3 = 30-49% 4 = 50-69% 5 = 70-89% 6 = 90-100%	0 = Keine 1 = <10% 2 = 10-29% 3 = 30-49% 4 = 50-69% 5 = 70-89% 6 = 90-100%
7	Produkt aus Zeile 4 → 6				
8		x 0,10	x 0,30	x 0,20	x 0,40
9	Produkt aus Zeile 7 + 8				

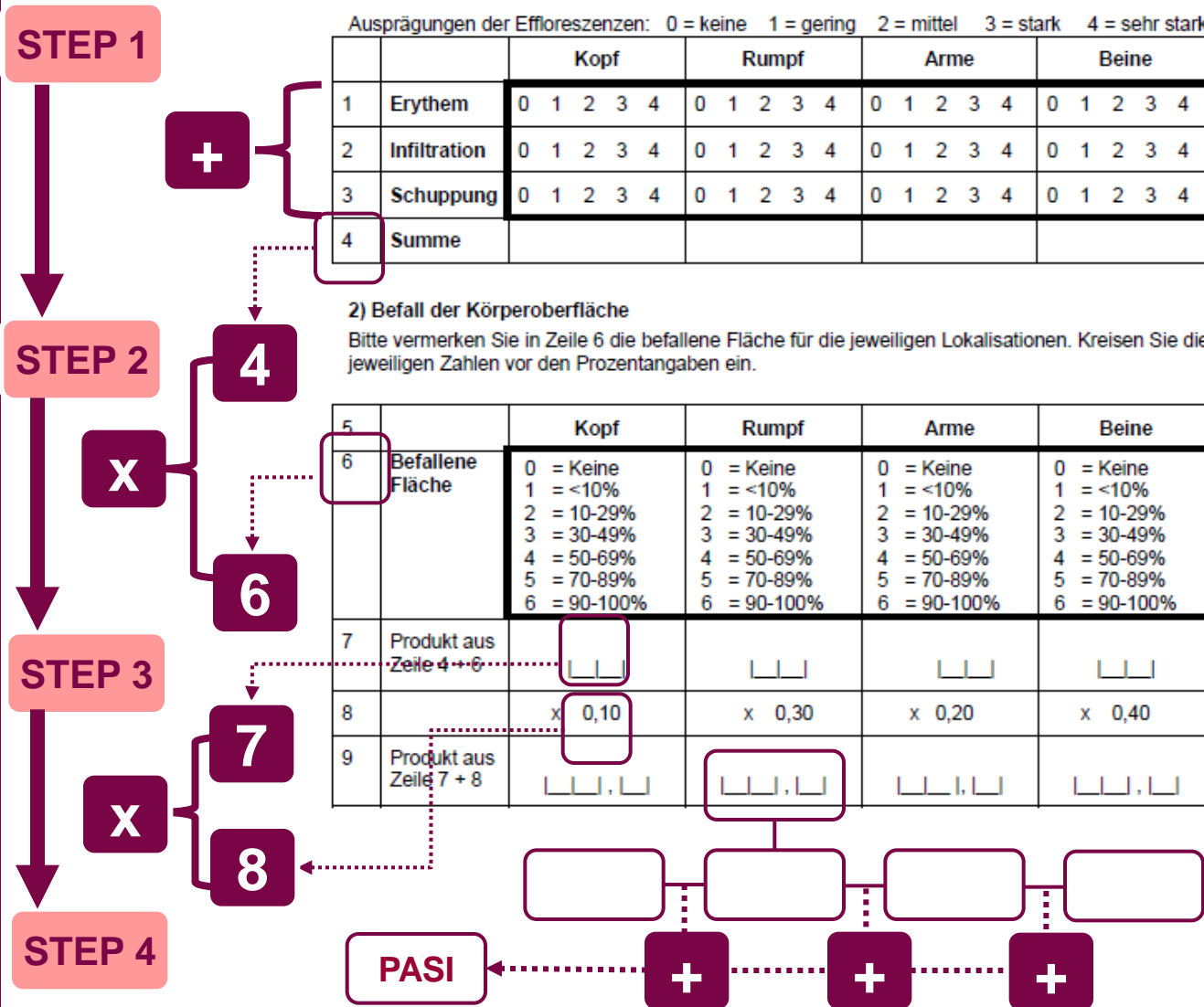

PASIMETER

PSORIASIS AREA SEVERITY INDEX

Photographic guide

Referenzen:

Fredriksson T, Pettersson U. Severe psoriasis: oral therapy with a new retinoid. *Dermatologica*. 1978;157(4):238-244

Marks R, Barton SP, Shuttleworth D, Finlay AY. Assessment of disease progress in psoriasis. *Arch Dermatol*. 1989 Feb;125(2):235-240

Feldmann SR, Krueger GG. Psoriasis assessment tools in clinical trials. *Ann Rheum Dis*. 2005;64 (suppl II):ii65-ii68

Long CC, Finlay AY, Averill RW. The rule of hand: 4 hand areas= 2 FTU = 1 g. *Arch Dermatol*. 1992;128:11-30

Medical Advisors:

Prof. Dr. med. Matthias Augustin
University Medical Center of Hamburg-Eppendorf, Hamburg, Germany

Prof. Dr. med. Kristian Reich
Dermatologikum Hamburg, Germany

